

Vos références utiles

Titulaire du contrat :
MARC BENOIT
Co-Titulaire(s) :
TIAN QING
Courriel :
bntmarc@gmail.com
Référence client :
CNT-18-23182

Référence point de livraison (PDL) :
01128509339631
Lieu de consommation :
50 RUE HENRI GHESQUIERE LOMME 59000
LILLE
Puissance(s) souscrite(s) :
6 kVA
Structure tarifaire :
C5 HP/HC - BTINF DT

Pour répondre à vos questions

✉ **ENERCOOP**
TSA 60039
75927 PARIS CEDEX 19
☎ **01 75 44 41 56** (prix appel local)
Du lundi au vendredi de 9h à 18h
(hors jours fériés)
@ service-client.part@enercoop.org
🌐 www.enercoop.fr

Une panne du réseau électrique?

Enedis (anciennement ERDF)
☎ **09 726 750 59**
Appel non surtaxé

Pour tout savoir sur vos démarches, vos droits,
les économies d'énergies possibles, contactez le
service d'information des pouvoirs publics :

Énergie-info

☎ **0 800 112 212** (appel gratuit depuis une
ligne fixe)
🌐 www.energie-info.fr

MARC BENOIT
50 RUE HENRI GHESQUIERE
59160 LILLE



Synthèse de votre facture (détaillée au verso)

Mois de livraison concerné: Juillet 2022

Consommation	103,96 €
Abonnement	35,67 €
Prestations / Services	0 €

Total H.T.T. (Hors Taxes, contributions et TVA) 139,63 €

Total Taxes et contributions 8,34 €

Total Hors TVA 147,97 €

Total TVA 23,92 €

Dont TVA à 5,5 % sur 39,12 €

Dont TVA à 20 % sur 108,85 €

Total TTC 171,89 €

Reste à payer des factures précédentes 0 €

Montant prélevé à
compter du :
03/08/2022

171,89€

Date limite de paiement :
03/08/2022



Historique de votre consommation (en kWh)

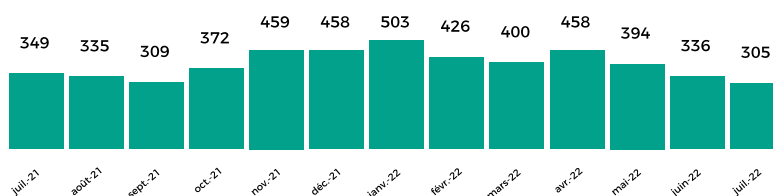

Index relevé



Vos prochaines étapes

Votre prochaine facture vous sera adressée le : 18/09/2022



Conseils malins pour maîtriser votre énergie

Vous retrouvez les solutions proposées par Enercoop pour vous aider à réduire votre consommation d'électricité sur : enercoop.fr, rubrique : la maîtrise de l'énergie



Talon de règlement

Conformément à votre demande, le montant de votre facture sera prélevé sur le compte suivant :

Montant : 171,89 €
Date : 03/08/2022
BIC : PSSTFRPPBOR
IBAN : FR0320041010010796825H02231
Titulaire : MARC BENOIT
Référence Unique du Mandat : CNT-18-23182/20181115

Référence de facture : NATL FAC22-02253176
Référence Client : CNT-18-23182



Détail de votre facture

Offre : Enercoop 2006 Type de contrat : Enercoop 2006 - C5 - BTINFMU DT (Part.) Référence de compteur : 02197589306062

Consommation	Début index	Fin index	Mode	Quantité consommée	Prix unitaire	Total HT	TVA	Total TVA incluse
Période du 19/05/2022 au 18/06/2022								
- Consommation Heures Pleines	5767	5899	Réel	132 kWh	0,18227 €/kWh	24,05 €	20 %	28,86 €
- Consommation Heures Creuses	8681	8885	Réel	204 kWh	0,13858 €/kWh	28,28 €	20 %	33,94 €
Période du 19/06/2022 au 30/06/2022								
- Consommation Heures Pleines	5899	5949		50 kWh	0,18227 €/kWh	9,12 €	20 %	10,94 €
- Consommation Heures Creuses	8885	8957		72 kWh	0,13858 €/kWh	9,97 €	20 %	11,96 €
Période du 01/07/2022 au 18/07/2022								
- Consommation Heures Pleines	5949	6025	Réel	76 kWh	0,20338 €/kWh	15,46 €	20 %	18,55 €
- Consommation Heures Creuses	8957	9064	Réel	107 kWh	0,15969 €/kWh	17,08 €	20 %	20,50 €
TOTAL Consommation						103,96 €		124,75 €
Abonnement d'électricité	Début période	Fin période		Quantité	Prix unitaire	Total HT	TVA	Total TVA incluse
Abonnement	18/07/2022	17/09/2022		60 Jours	0,5945 €/jour	35,67 €	5,5 %	37,63 €
TOTAL Abonnement						35,67 €		37,63 €
Taxes et contributions				Quantité	Taux ou prix unitaire	Total HT	TVA	Total TVA incluse
Contribution Tarifaire d'Acheminement Electricité (CTA)				15,72 €	21,93 %	3,45 €	5,5 %	3,64 €
Contribution Service Public Electricité (CSPE)				641 kWh	0,001 €/kWh	0,64 €	20 %	0,77 €
Taxe Communale sur la Consommation Finale d'Electricité (TCCFE)				641 kWh	0,00663 €/kWh	4,25 €	20 %	5,10 €
TOTAL Taxes et contributions						8,34 €		9,51 €
TOTAL TTC								171,89 €

Abonnement, services,
consommation
139,63 €

+

Taxes, contributions,
TVA
32,26 €

-

Acomptes déjà
versés
0 €

➔ 100 % renouvelable

Enercoop vous garantit une production d'électricité issue d'énergies 100 % renouvelables en contrats directs avec les producteurs

➔ 100 % coopératif

Enercoop est une coopérative (Société Coopérative d'Intérêt Collectif). Deux tiers de ses clients en sont sociétaires

➔ 100 % local

Le réseau Enercoop est composé de 11 coopératives qui couvrent l'ensemble du territoire *, au plus près des projets durables et citoyens de vos régions

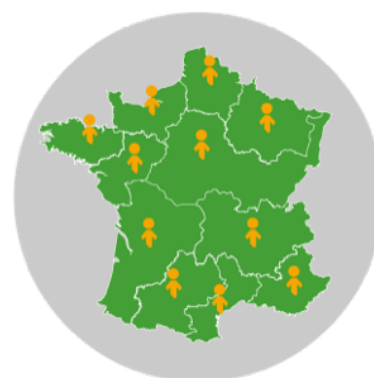
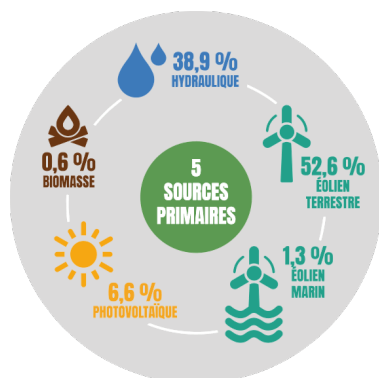

*Hors entreprises locales de distribution

En 2020, les garanties d'origine utilisées pour certifier l'offre de fourniture d'électricité 100% renouvelable se répartissent comme suit : 38,9% hydraulique - 52,6 % éolien terrestre - 1,3% éolien marin - 6,6% solaire photovoltaïque - 0,6% biomasse (installations situées en France métropolitaine). 37 % de ces garanties d'origine ont été acquises aux enchères (art. L. 314-14-1, al. 3, du code de l'énergie). Les estimations d'émissions de gaz à effet de serre pour 2020 peuvent être consultées sur le www.enercoop.fr/mix-energetique

➔ Informations diverses

- Il est possible d'agir pour réduire votre consommation électrique. Consultez le site : www.ademe.fr
- Plus d'informations sur les effets positifs des énergies renouvelables sur l'environnement : www.enercoop.fr
- Les tarifs d'Enercoop sont non-réglementés. Retrouvez toutes les informations sur nos tarifs sur www.enercoop.fr.
- Les prix TTC comprennent les taxes locales dépendant des départements et des municipalités, la CTA (Contribution Tarifaire d'Acheminement), la CSPE (Contribution au Service Public de l'Électricité) et la TVA.
- Tout retard de paiement entraîne l'application de frais de pénalité prévus aux conditions générales de vente (Particuliers : une pénalité de 1,5 fois le taux d'intérêt légal, sans que cette pénalité ne puisse être inférieure à 7,50€ TTC). Aucun escompte pour paiement anticipé.
- Remboursement en votre faveur en cas de trop-perçu d'Enercoop : conformément à l'arrêté du 18/04/2012 relatif aux factures d'électricité, les remboursements <25€ pour les particuliers sont reportés sur la facture suivante (y compris sur la facture de régularisation de mensualisation), sauf demande expresse de remboursement. Les remboursements au-delà de ce montant sont effectués dans un délai de quinze jours à compter de l'émission de la facture ou de la demande du client.
- En cas de litige lié à l'exécution du contrat, si votre réclamation écrite auprès d'Enercoop n'a pas permis de régler le différend dans un délai de deux mois, vous pouvez saisir le médiateur national de l'énergie : en vous connectant au site <https://www.energie-mediateur.fr/>, par courrier à l'adresse : Médiateur national de l'énergie, Libre réponse n°59252, 75443 Paris Cedex 09 ou par mail à l'adresse suivante : infoconso@energie-mediateur.fr